Kompas Nieuws

november 2026

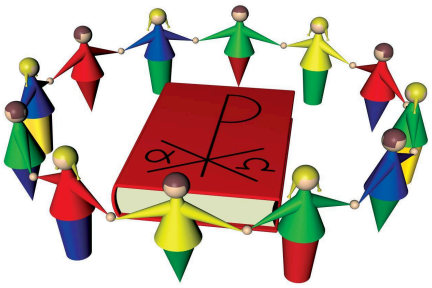

Beste ouders/verzorgers,

Het is november, dus volop herfst. Regen, wind en vallende bladeren. Op sommige dagen is het nauwelijks licht wanneer de schooldag begint. Dat heeft ook zijn charme. De school krijgt dan iets huiselijks, een warme plek waar je beschut bent tegen de buitenwereld die soms een beetje guur is. Zo'n veilige, warme plek willen we graag zijn voor onze leerlingen. Een plek waar ze gekend en gezien worden. Dat lukt niet altijd en niet helemaal, maar het is wel ons verlangen.

In november was het ook dankdag. Ook op school en voor school. Om in dankbaarheid onze zegeningen te tellen: een plek te hebben waar kinderen in geborgenheid kunnen groeien en bloeien. Ook als het buiten een beetje donker is.

Vrijwillige ouderbijdrage

In deze tijd van het jaar vragen we de vrijwillige ouderbijdrage. De richtprijs van €7,50 houden we laag, ook omdat we vanuit acties voor de school (Kompas Actieavond) nog behoorlijke extra inkomsten hebben. In het voorjaar volgen nog de vrijwillige bijdragen voor de schoolreizen en het schoolkamp. Ondanks de oplopende kosten voor deze activiteiten (vervoer, entree, eten/drinken) proberen we ook deze bijdragen zo stabiel mogelijk te houden. Hierbij de QR-code en de betaallink:

https://betaalverzoek.rabobank.nl/betaalverzoek/?id=X2PUihYTR4SzpS6fEANFsQ



Uiteraard zijn hogere bedragen welkom. Die komen ten goede aan goed en leuk onderwijs voor onze leerlingen!

Team

Juf Alieke en haar man Geert zijn in blijde verwachting! We hopen dat er na een voorspoedige zwangerschap in de maand mei een gezond kindje geboren mag worden!

Dit mooie nieuws betekent ook dat de juf in april met verlof zal gaan. Dat is voor school natuurlijk een uitdaging. Gelukkig hebben we wel aanknopingspunten om het onderwijs in groep 7/8 in te richten. Deze periode zijn we in gesprek met een aantal betrokkenen en in januari hopen we aan ouders en leerlingen te vertellen hoe het vervolg van dit schooljaar voor groep 7/8 eruit zal zien.

Bibliotheek op school

Weer even aandacht voor de bibliotheek op school. Iedere dinsdagmiddag kunnen kinderen hier boeken meenemen om thuis te lezen. Lezen - zoveel mogelijk lezen! - is zo'n belangrijke voorwaarde voor de ontwikkeling en de schoolloopbaan van kinderen. Willen jullie de kinderen stimuleren om boeken mee te nemen? Hier nog een paar wist-u-datjes:

Wist je dat... kinderen die regelmatig lezen hun woordenschat vergroten?

Wist je dat... voorlezen al op jonge leeftijd bijdraagt aan een goede taalontwikkeling?

Wist je dat... lezen helpt bij het ontwikkelen van de fantasie en creativiteit?

Wist je dat... kinderen die regelmatig lezen vaak beter worden in begrijpend lezen?

Wist je dat... tien tot vijftien minuten lezen per dag al een positief verschil maakt? Het hoeft niet lang te duren: **iedere dag een beetje lezen maakt samen een groot verschil!**



Pakjesmorgen

Op vrijdag 4 december hebben we een gezellige morgen op school. In de midden- en bovenbouw doen we dat in eigen de klas, met zelfgemaakte surprises en gedichten. Naast de gezelligheid is het ook een stukje culturele traditie en komen er heel wat sociale vaardigheden aan te pas op zo'n ochtend!

De onderbouw krijgt op een luchtige manier bezoek van Sint en een paar pieten. We maken het niet te groot, maar willen op een leuke manier genieten van een oeroude Hollandse traditie. De leerlingen van groep 1 zijn deze vrijdagmorgen ook welkom op school!

Flyer nieuwe ouders

Op woensdagmorgen 9 december zijn ouders van nieuwe leerlingen welkom op school! Op een laagdrempelige manier willen we iets over de school vertellen en kunnen ouders en kinderen de sfeer op school ervaren. Kleinschalig onderwijs met veel betrokkenheid op elkaar, waar de kinderen iedere dag persoonlijke aandacht krijgen en echt gezien worden! Als bijlage bij deze nieuwsbrief de flyer met de uitnodiging. Mochten er in jullie netwerk nog nieuwe ouders zijn... uiteraard stellen we het op prijs als de flyer gedeeld wordt!



Kerstviering

Dit schooljaar vieren we kerstfeest op school. Een aparte uitnodiging gaat naar de ouders/verzorgers van de leerlingen van groep 1/2/3. Zij zullen op woensdag 16 december het kleuterkerstfeest vieren.

Op vrijdagmorgen 18 december is de kerstviering met alle kinderen en de collega's in de hal van de school. Met elkaar willen we stilstaan bij Gods grote liefde voor een gebroken wereld. Hij wil vrede op aarde, in mensen een welbehagen! En daarom werd de Heere Jezus, Zijn Zoon, geboren in de stal van Bethlehem.

Na de kerstviering zijn alle leerlingen (ook de groepen 5 t/m 8) om 12.00 uur uit en is het kerstvakantie!

Informatie vanuit kindontwikkeling KIK:

Praktische informatie
In Het Kompas hebben we een BSO en hopen we in 2027 ook de peutergroep in school te hebben. Voor nu is de peutergroep in het gebouw Haegse Huus. Je peuter is van maandag t/m donderdag van 8.15 tot 12.15 uur van harte welkom. Onze BSO is na schooltijd geopend op maandag, dinsdag en donderdag tot 18.30 uur.

Samen groeien en ontwikkelen bij de peutergroep
Wist je dat je peuter op 2-jarige leeftijd grote stappen maakt in zijn of haar ontwikkeling? Op deze leeftijd gaat je kind aan de slag met de ontwikkeling van taal, sociale

vaardigheden, emoties, en bewegen. De peutergroep van Kindontwikkeling Kik ondersteunt deze ontwikkeling en is een vertrouwde omgeving waar je kind zijn of haar eerste vriendjes maakt. Met de methode ‘Bas’ bereiden we je kind spelenderwijs voor op de basisschool.

BSO met leuke activiteiten
Na een intensieve schooldag kan je kind bij onze BSO ontspannen en leuke dingen doen. De kinderen denken mee over de activiteiten: van lezen en spelletjes doen tot knutselen en buitenspelen. Zo is er altijd iets wat bij je kind past.

Vacature peutergroep
Voor de peutergroep van KIK Stellendam ontstaat een vacature voor een Pedagogisch Professional. Hierbij de link met informatie en de mogelijkheid om te solliciteren. Ook om eventueel in jullie eigen netwerk te delen.
https://www.werkenbijkibeo.nl/vacatures/pedagogisch-professional-stellendam-2131/

Boodschappenactie en Actie schoenendoos

Alle meegebrachte boodschappen hebben we bij Caty Breeman gebracht. Ze was er erg blij mee en ze zorgt ervoor dat de boodschappen een goede bestemming krijgen. Bedankt voor het meedoen! Ik heb Caty beloofd dat we deze actie jaarlijks in de week van dankdag hopen te houden.

En inmiddels staat er een hele stapel schoenendozen in de hal. Wat mooi!

Inleveren kan nog tot maandag 23 november.





Data

4 dec	Pakjesmorgen, alle kleuters mogen naar school (vrijdag)
9 dec	Informatiemorgen nieuwe ouders
16 dec	Kleuterkerstfeest
18 dec	Hele school ‘s middags vrij, begin kerstvakantie
4 jan	Eerste schooldag na de kerstvakantie
12 jan	Studiedag team, alle leerlingen vrij

Voor alle data en plannen geldt: Deo Volente